

15. European Championship - Balkline 47/2

MP - Points - Av. - Best Game - HR

1951 Waalsijk (NL) 11.-15.01.1951

1.	Piet van de Pol (NL)	14:2	3150/109	28,89	100,00	265
2.	Clément van Hassel (BE)	13:3	2821/102	27,65	100,00	191
3.	Kees de Ruijter (NL)	12:4	3138/100	31,38	57,14	246
4.	René Gabriels (BE)	11:5	2635/83	31,74	133,33	370
5.	Cornelius Kruythof (NL)	8:8	2506/141	17,77	23,52	155
6.	Roland Dufetelle (FR)	8:8	2360/152	15,52	18,18	116
7.	Jean Galmiche (FR)	4:12	2245/148	15,16	44,44	224
8.	Alfredo Alinho (PT)	2:14	1788/155	11,53	9,75	86
9.	Gustav Semrad (AT)	0:16	1215/152	7,99	---	76

400 Points. Round robin.

Tournament average: 19,14 (21858 / 1142)



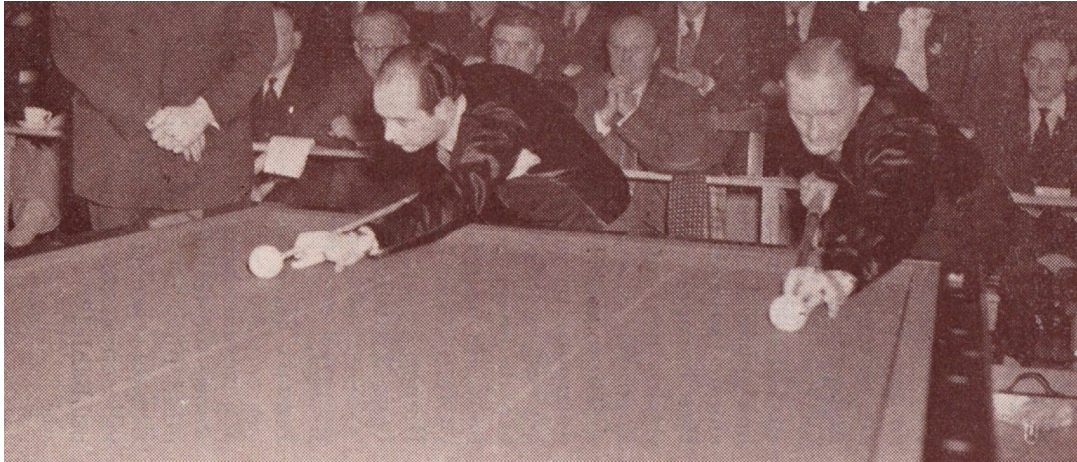

Details

	Van de Pol	Van Hassel	De Ruijter	Gabriels	Kruythof	Dufetelle	Galmiche	Alinho	Semrad	MP	Pts.	In.	Av.	BG	HR	Pl.
Van de Pol Piet NL		400 4 2 100,00 265	400 16 2 25,00 102	400 5 2 80,00 199	400 6 2 66,66 120	350 22 0 15,90 139	400 35 2 11,42 92	400 13 2 30,76 110	400 8 2 50,00 141	14	3150	109	28,89	100,00	265	1
Van Hassel Clement BE	21 4 0 5,25 19		400 16 2 25,00 162	400 4 1 100,00 167	400 11 2 36,36 165	400 13 2 30,76 191	400 15 2 26,66 105	400 25 2 16,00 77	400 14 2 28,57 136	13	2821	102	27,65	100,00	191	2
De Ruijter Kees NL	341 16 0 21,31 246	397 16 0 24,81 118		400 10 2 40,00 111	400 16 2 25,00 94	400 10 2 40,00 178	400 10 2 40,00 138	400 7 2 57,14 194	400 15 2 26,66 103	12	3138	100	31,38	57,14	246	3
Gabriels René BE	147 5 0 29,40 99	400 4 1 100,00 214	88 10 0 8,80 32		400 22 2 18,18 189	400 3 2 133,33 370	400 13 2 30,76 87	400 13 2 30,76 104	400 13 2 30,76 261	11	2635	83	31,74	133,33	370	4
Kruythof Cornelius NL	151 6 0 25,16 39	6 121 0 11,00 46	11 328 0 20,50 159	16 306 0 13,90 43		400 22 2 18,18 59	400 19 2 21,05 84	400 17 2 23,52 89	400 28 2 14,28 52	8	2506	141	17,77	23,52	159	5
Dufetelle Roland FR	400 22 2 18,18 75	86 13 0 6,61 50	270 10 0 27,00 77	25 3 0 8,33 20	3 379 0 17,22 84		400 33 2 12,12 116	400 25 2 16,00 90	400 24 2 16,66 88	8	2360	152	15,52	18,18	116	6
Galmiche Jean FR	375 35 0 10,71 68	276 15 0 18,40 118	94 10 0 9,40 43	10 170 0 13,07 70	13 188 0 9,89 38	19 342 0 10,36 51		400 14 2 28,57 224	400 9 2 44,44 114	4	2245	148	15,16	44,44	224	7
Alinho Alfredo PT	314 13 0 24,15 80	357 25 0 14,28 64	65 7 0 9,28 30	119 13 0 9,15 53	13 190 0 11,17 47	17 181 0 7,24 42	25 162 0 11,57 30	14 400 2 9,75 84	41 400 2 9,75 84	2	1788	155	11,53	9,75	84	8
Semrad Gustav AT	69 8 0 8,62 42	95 14 0 6,78 26	95 15 0 6,33 27	157 13 0 12,07 71	13 309 0 11,03 53	28 227 0 9,45 76	22 24 0 9,00 27	81 9 0 4,43 28	41 400 0 4,43 28	0	1215	152	7,99		76	9



© Copyright by Dieter Haase
info@ihtob.de

